LASPRO
CONSULTORES

EXCELENTÍSSIMO SENHOR DOUTOR JUIZ DE DIREITO DA 3ª VARA CÍVEL DA COMARCA DE ARARAS DO ESTADO DE SÃO PAULO

Recuperação Judicial
Processo nº 1001038-52.2019.8.26.0038

LASPRO CONSULTORES LTDA. representada pelo advogado **ORESTE NESTOR DE SOUZA LASPRO**, nomeado Administrador Judicial nos autos da Recuperação Judicial de **DURAFACE INDÚSTRIA E COMÉRCIO LTDA. e DURAPARTS COMERCIAL, IMPORTAÇÃO E EXPORTAÇÃO LTDA.,** vem, respeitosamente, à presença de Vossa Excelência, com fundamento no art. 22, II "a" (primeira parte) e "c" da Lei 11.101/2005, apresentar **Relatório das Atividades das Recuperandas** referente ao período de **novembro a dezembro de 2021.**

72-963.1 CT| JM/RF | RJ1-LC

Fone: +55 11 3211-3010 / Fax: +55 11 3255-3727
R. Major Quedinho, 111 - 18º andar • Centro
01050-030 • São Paulo/SP
lasproconsultores.com.br

Fone: + 39-02 79 47 65 / Fax: + 39-02 78 44 97
Via Visconti di Modrone nº 8/10
20122 • Milão/Itália
edoardoricci.it

LASPRO
CONSULTORES

Sumário

I. INTRODUÇÃO 3
II. DA SITUAÇÃO ECONÔMICO-FINANCEIRA 5
DURAFACE INDÚSTRIA E COMÉRCIO LTDA. 5
A. Balanço Patrimonial 5
B. Demonstração do Resultado do Exercício 15
C. Fluxo de Caixa 17
D. Funcionários 18
E. Impostos 19
DURAPARTS COMERCIAL, IMPORTAÇÃO E EXPORTAÇÃO LTDA 19
A. Balanço Patrimonial 19
B. Demonstração do Resultado do Exercício 25
C. Fluxo de Caixa 25
D. Funcionários 26
E. Impostos 26
III. CRONOGRAMA PROCESSUAL 27
IV. DO PLANO DE RECUPERAÇÃO JUDICIAL 28
VI.1. CUMPRIMENTO DO PLANO DE RECUPERAÇÃO JUDICIAL 31
V. PENDÊNCIAS 44
VI. DILIGÊNCIA 33
VII. DA CONCLUSÃO 45
VIII. DO ENCERRAMENTO 47

Fone: +55 11 3211-3010 / Fax: +55 11 3255-3727
R. Major Quedinho, 111 - 18º andar • Centro
01050-030 • São Paulo/SP
lasproconsultores.com.br

Fone: + 39-02 79 47 65 / Fax: + 39-02 78 44 97
Via Visconti di Modrone nº 8/10
20122 • Milão/Itália
edoardoricci.it

LASPRO
CONSULTORES

I. INTRODUÇÃO

1. A empresa **Duraface Indústria e Comércio LTDA.** e a empresa **Duraparts Comercial, Importação e Exportação LTDA.**, foram constituídas em 31 de maio de 1993 e 05 de janeiro de 2010, respectivamente, ambas com o objetivo de atender de forma diferenciada clientes do setor sucroalcooleiro, fornecendo peças e serviços de alta qualidade e inovação tecnológica nas áreas de colheita mecanizada e processamento industrial da cana-de-açúcar, sendo que a:

- **Duraface Indústria e Comércio LTDA.**, com sede na Avenida Otto Barreto, nº 1.355 – Distrito Industrial III, CEP: 13.602-060, no município de Araras – SP, registrada na Junta Comercial do Estado de São Paulo sob o nire: 35219179891, produz os implementos agrícolas.
    - O capital social subscrito é de R$ 1.500.000 (um milhão e quinhentos mil reais), quotas no valor de R$ 1,00 (um real) cada uma, totalmente integralizadas, em moeda corrente, assim distribuída em os sócios:

Duraface Indústria e Comércio LTDA.	Quotas	%	R$
Zane Empresa de Participações ltda.	1.350.000	90%	1.350.000
SSIMA Administração e Participações - EIRELI	150.000	10%	150.000
Total	**1.500.000**	**100%**	**1.500.000**

- **Duraparts Comercial, Importação e Exportação LTDA.,** com sede na Avenida Otto Barreto, nº 1.355 – Distrito Industrial III, CEP: 13.602-060, no município de Araras – SP, registrada na Junta Comercial do Estado de São Paulo sob o NIRE: 35223840466 antecipam os recebíveis da

Fone: +55 11 3211-3010 / Fax: +55 11 3255-3727
R. Major Quedinho, 111 - 18º andar • Centro
01050-030 • São Paulo/SP
lasproconsultores.com.br

Fone: + 39-02 79 47 65 / Fax: + 39-02 78 44 97
Via Visconti di Modrone nº 8/10
20122 • Milão/Itália
edoardoricci.it

Duraface e promove a revenda dos produtos no mercado interno e externo, inclusive para o mercado americano.

- O capital social subscrito é de R$ 1.250.000 (um milhão, duzentos e cinquenta mil reais), quotas no valor de R$ 1,00 (um real) cada uma, totalmente integralizadas, em moeda corrente, assim distribuída entre os sócios:

Duraparts Comercial, Importação e Exportação LTDA.	Quotas	%	R$
Zane Empresa de Participações ltda.	1.125.000	90%	1.125.000
SSIMA Administração e Participações - EIRELI	125.000	10%	125.000
Total	**1.250.000**	**100%**	**1.250.000**

2. Como causas da crise econômico-financeira, as Recuperandas apontam: (i) aumento do estoque que não se converteu em caixa, tornando-se obsoleto; (ii) alto investimento em compra e produção sem o retorno esperado em receitas, aumento do endividamento para manutenção da estrutura; (iii) investimentos para atendimento de clientes dos Estados Unidos da América que não trouxeram o resultado almejado; (iv) perda do principal cliente (RAÍZEN ENERGIA S/A) além de diversos outros clientes – usinas – que se encontram em situação de recuperação judicial, acarretando dilação de prazos e alto deságio para recebimento de seus créditos; e (v) do cenário político-econômico pouco favorável. O grupo empresarial pede pela Recuperação Judicial em 28 de fevereiro de 2019, tendo seu deferimento aos 23 de abril de 2019.

Fone: +55 11 3211-3010 / Fax: +55 11 3255-3727
R. Major Quedinho, 111 - 18º andar • Centro
01050-030 • São Paulo/SP
lasproconsultores.com.br

Fone: + 39-02 79 47 65 / Fax: + 39-02 78 44 97
Via Visconti di Modrone nº 8/10
20122 • Milão/Itália
edoardoricci.it

II. DA SITUAÇÃO ECONÔMICO-FINANCEIRA

3. Cabe observar que as Recuperandas são as responsáveis pelo fornecimento das informações acerca de suas atividades contempladas neste Relatório, inclusive, sob as penas do artigo 171, da Lei 11.101/05.

4. A situação operacional e financeira das Recuperandas é apresentada a partir da análise dos documentos solicitados, conforme Termo de Diligência, de forma segregada por Recuperanda, qual abrangerá: **(A)** Balanço Patrimonial; **(B)** Demonstração do Resultado do Exercício; **(C)** Fluxo de Caixa; **(D)** Funcionários; e **(E)** Impostos.

5. As informações que seguem foram compiladas dos demonstrativos mensais de julho a outubro de 2021, já apresentado em relatório anterior a dezembro de 2021, os quais foram disponibilizados pela Recuperanda.

DURAFACE INDÚSTRIA E COMÉRCIO LTDA.

A. Balanço Patrimonial

6. O **Disponível** apresentou aumento de 75% de outubro a dezembro de 2021, somou R$ 9.130 (nove mil, cento e trinta reais), composto por:

Fone: +55 11 3211-3010 / Fax: +55 11 3255-3727
R. Major Quedinho, 111 - 18º andar • Centro
01050-030 • São Paulo/SP
lasproconsultores.com.br

Fone: + 39-02 79 47 65 / Fax: + 39-02 78 44 97
Via Visconti di Modrone nº 8/10
20122 • Milão/Itália
edoardoricci.it

- Caixa: Com saldo de R$ 4.456 (quatro mil, quatrocentos e cinquenta e seis reais), em dezembro de 2021.
- Banco Conta Movimento: Com saldo de R$ 4.674 (quatro mil, seiscentos e setenta e quatro reais), em dezembro de 2021, não sendo possível a verificação dos valores, devido à ausência da entrega do extrato bancário.

7. Representa 40% do total de ativos, as duplicatas a receber de **Clientes**, sem apresentar variação relevante, atingiu R$ 3.561.076 (três milhões, quinhentos e sessenta e um mil e setenta e seis reais).

- A Recuperanda não encaminhou relatório de contas a receber, para a verificação dos principais clientes.

8. Os **Impostos a Recuperar** apresentaram aumento de 2% de outubro a dezembro de 2021, atingiu R$ 448.557 (quatrocentos e quarenta e oito mil, quinhentos e cinquenta e sete reais), dos quais, 51% referem-se ao ICMS a Recuperar.

9. A rubrica de **Outros Créditos** possui valores no ativo circulante e ativo não circulante, que conjuntamente somaram R$ 2.488.119 (dois milhões, quatrocentos e oitenta e oito mil, cento e dezenove oito reais) em dezembro de 2021, segregados da seguinte maneira:

- Os **Outros Créditos** do ativo circulante decresceram 6% de outubro a dezembro de 2021, montou R$ 1.004.842 (um milhão, quatro mil, oitocentos e quarenta e dois reais), dos quais 99% referem-se a Adiantamentos a Fornecedores, responsável pelo aumento da rubrica e o restante se divide em Adiantamentos Diversos e Depósitos Judiciais.

Fone: +55 11 3211-3010 / Fax: +55 11 3255-3727
R. Major Quedinho, 111 - 18º andar • Centro
01050-030 • São Paulo/SP
lasproconsultores.com.br

Fone: + 39-02 79 47 65 / Fax: + 39-02 78 44 97
Via Visconti di Modrone nº 8/10
20122 • Milão/Itália
edoardoricci.it

- No ativo não circulante auferiu aumento de 3% em agosto de 2021, atingiu R$ 1.483.276 (um milhão, quatrocentos e oitenta e três mil, duzentos e setenta e seis reais), permanecendo com o mesmo valor até dezembro de 2021, relativos a Partes Relacionadas, dos quais 68% referem-se a valores da sócia majoritária Zane Empresa de Participações LTDA.

10. Sem variação desde o exercício de 2017, as **Partes Relacionadas**, mantiveram saldo de R$ 3.505.322 (três milhões, quinhentos e cinco mil, trezentos e vinte e dois reais), dos quais 90% corresponderam a títulos a receber da **DURAPARTS** (analisada também neste relatório) e 10% a receber da empresa **DURAFACE USA LLC**.

11. A rubrica de **AFAC – Adiantamento para Futuro Aumento de Capital**, com saldo de -R$ 2.802.146 (dois milhões, oitocentos e dois mil, cento e quarenta e seis reais negativos), sem apresentar variação desde dezembro de 2020 e permaneceu com monta negativa desde 2018, indo contra a natureza contábil do grupo do ativo.

12. O **Imobilizado/Intangível** apresentou baixa de R$ 150.000 (cento e cinquenta mil reais) em junho de 2021, referente a rubrica Veículos e baixa de R$ 634.298 (seiscentos e trinta e quatro mil, duzentos e noventa e oito) em dezembro de 2021, referente a MÁQUINAS E EQUIPAMENTOS, finalizou com saldo de R$ 7.958.489 (sete milhões, novecentos e cinquenta e oito mil, quatrocentos e oitenta e nove reais). Nota-se o reconhecimento das **Depreciações** mensais, demonstra que 79% dos bens estão depreciados, restou saldo líquido de R$ 1.702.335 (um milhão, setecentos e dois mil, trezentos e trinta e cinco reais).

Fone: +55 11 3211-3010 / Fax: +55 11 3255-3727
R. Major Quedinho, 111 - 18º andar • Centro
01050-030 • São Paulo/SP
lasproconsultores.com.br

Fone: + 39-02 79 47 65 / Fax: + 39-02 78 44 97
Via Visconti di Modrone nº 8/10
20122 • Milão/Itália
edoardoricci.it

- A Recuperanda encaminhou o relatório do imobilizado, porém o saldo aponta diferença, sendo necessária a conciliação da rubrica.
- Ademais, a Recuperanda informou que a *NF 048205 – Refere-se a venda de um veículo que não está mais em uso operacional da empresa, inclusive com o recurso gerado no intuito de manter os pagamentos da RJ em dia, bem como para fazermos a adesão ao parcelamento estadual lançado durante o ano de 2021 para empresas em RJ.*

Em R$

Balanço Patrimonial em:	jul/21	ago/21	set/21	out/21	nov/21	dez/21
Ativo	**9.616.845**	**9.586.911**	**9.348.476**	**9.448.897**	**9.442.554**	**8.912.393**
Ativo Circulante	**4.957.597**	**4.930.798**	**4.732.252**	**4.871.062**	**4.903.107**	**5.023.605**
Disponivel	3.751	9.267	5.332	5.214	5.426	9.130
Clientes	3.482.964	3.438.278	3.237.514	3.356.307	3.336.851	3.561.076
Impostos a Recuperar	433.192	439.760	434.410	440.340	444.723	448.557
Outros Créditos	1.037.690	1.043.492	1.054.996	1.069.201	1.116.106	1.004.842
Ativo Não Circulante	**4.659.249**	**4.656.113**	**4.616.225**	**4.577.836**	**4.539.447**	**3.888.787**
Partes Relacionadas	3.505.322	3.505.322	3.505.322	3.505.322	3.505.322	3.505.322
Futuro Aumento de Capital	- 2.802.146	- 2.802.146	- 2.802.146	- 2.802.146	- 2.802.146	- 2.802.146
Outros Créditos	1.446.196	1.483.276	1.483.276	1.483.276	1.483.276	1.483.276
Imobilizado/Intangivel	**2.509.876**	**2.469.661**	**2.429.772**	**2.391.383**	**2.352.994**	**1.702.335**
Bens em uso	*8.592.787*	*8.592.787*	*8.592.787*	*8.592.787*	*8.592.787*	*7.958.489*
(-) Depr/Amort. Acumulada	*- 6.082.911*	*- 6.123.126*	*- 6.163.015*	*- 6.201.404*	*- 6.239.793*	*- 6.256.154*

13. O **Endividamento** aumento 0,4% de outubro a dezembro de 2021, totaliza R$ 16.968.646 (dezesseis milhões, novecentos e sessenta e oito mil, seiscentos e quarenta e seis reais), sendo reconhecidos unicamente no passivo circulante. Das dívidas concursais, apresenta monta de R$ 8.043.015 (oito milhões, quarenta e três mil e quinze reais), dos quais, 100% referem-se a rubrica com Fornecedores-RJ. Segue a evolução do endividamento total:

Fone: +55 11 3211-3010 / Fax: +55 11 3255-3727
R. Major Quedinho, 111 - 18° andar • Centro
01050-030 • São Paulo/SP
lasproconsultores.com.br

Fone: + 39-02 79 47 65 / Fax: + 39-02 78 44 97
Via Visconti di Modrone n° 8/10
20122 • Milão/Itália
edoardoricci.it

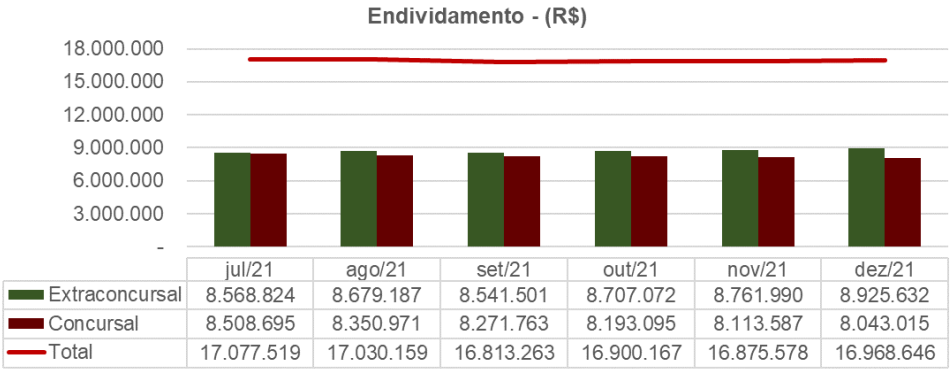

- Conforme informações da Recuperanda, *todos os demais saldos que constavam nas outras contas desse grupo (empréstimos), foram valores apurados pela Assembleia da RJ e devidamente transferidas ao grupo de concursais no Passivo, conta 2101.13.0001, em seus respectivos créditos, sejam eles Bancos ou Fundos FIDIC*.
- Ademais, as dívidas extraconcursais somaram R$ 8.925.632 (oito milhões, novecentos e vinte e cinco mil, seiscentos e trinta e dois reais) e as concursais finalizaram com R$ 8.043.015 (oito milhões, quarenta e três mil e quinze reais). Abaixo segue gráfico com a evolução das dívidas extraconcursais no último semestre:

Fone: +55 11 3211-3010 / Fax: +55 11 3255-3727
R. Major Quedinho, 111 - 18º andar • Centro
01050-030 • São Paulo/SP
lasproconsultores.com.br

Fone: + 39-02 79 47 65 / Fax: + 39-02 78 44 97
Via Visconti di Modrone nº 8/10
20122 • Milão/Itália
edoardoricci.it

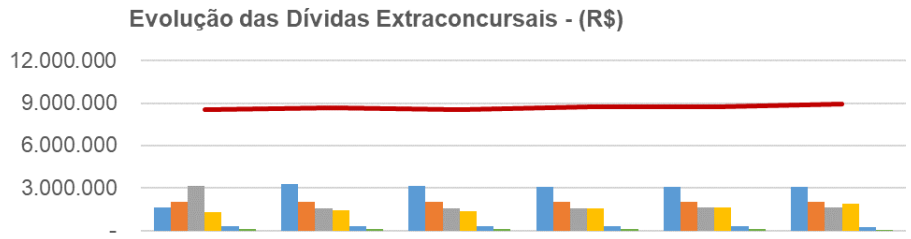

	jul/21	ago/21	set/21	out/21	nov/21	dez/21
Parcelamentos	1.647.029	3.248.603	3.131.525	3.113.297	3.085.293	3.059.776
Emprestimos Bancarios	2.044.720	2.044.720	2.044.720	2.044.720	2.044.720	2.044.720
Impostos a Recolher	3.159.329	1.534.208	1.585.941	1.592.130	1.603.036	1.608.936
Outras Obrigações	1.325.316	1.436.626	1.370.352	1.588.001	1.659.986	1.900.665
Fornecedores	280.887	294.758	301.458	274.333	285.275	259.470
Obrigações Trabalhistas	111.543	120.272	107.506	94.591	83.680	52.066
Extraconcursal	8.568.824	8.679.187	8.541.501	8.707.072	8.761.990	8.925.632

- Nota-se que a maior dívida extraconcursal em dezembro de 2021, refere-se aos parcelamentos, representa 34%.

14. As **Obrigações Fiscais** apresentaram saldo no passivo circulante e no passivo não circulante até julho de 2021, de agosto a outubro de 2021 apresentaram saldo somente no passivo circulante, no total de R$ 4.668.712 (quatro milhões, setecentos e sessenta e oito mil, setecentos e doze reais), corresponde a 28% do total de dívidas, divididos conforme descritos a seguir:

- Os **Impostos a Recolher** do passivo circulante montaram R$ 1.608.936 (um milhão, seiscentos e oito mil, novecentos e trinta e seis reais), dos quais 94% referem-se a IPI a Recolher.
- Os **Parcelamentos** do passivo circulante, apresentaram em outubro de 2021, R$ 3.059.776 (três milhões, cinquenta e nove mil, setecentos e setenta e seis reais), relativos a parcelamentos de ICMS Indústria, PGFN – PREVIDENCIA e PGFN - DEMAIS DEBITOS.
    - Segue a evolução das obrigações tributárias:

Fone: +55 11 3211-3010 / Fax: +55 11 3255-3727
R. Major Quedinho, 111 - 18° andar • Centro
01050-030 • São Paulo/SP
lasproconsultores.com.br

Fone: + 39-02 79 47 65 / Fax: + 39-02 78 44 97
Via Visconti di Modrone n° 8/10
20122 • Milão/Itália
edoardoricci.it

Evolução das Obrigações Tributárias - (R$)

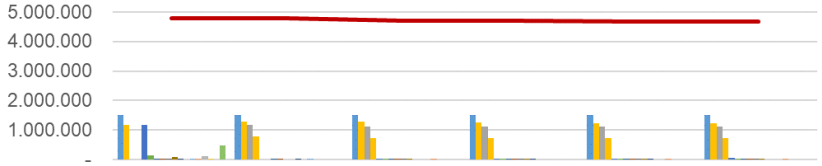

	jul-21	ago-21	set-21	out-21	nov-21	dez-21
IPI A RECOLHER	1.511.994	1.511.994	1.512.793	1.511.994	1.511.994	1.511.994
PARCTO. ICMS INDUSTRIA	1.181.303	1.291.692	1.274.036	1.256.274	1.238.388	1.220.356
PARCTO. PGFN - PREVIDENCIA	-	1.175.105	1.119.277	1.119.277	1.113.696	1.109.304
PARCTO. PGFN - DEMAIS DEBITOS	-	781.806	738.212	737.747	733.209	730.115
INSS A RECOLHER	1.177.621	-	40.955	33.505	38.344	46.667
COFINS A RECOLHER	137.677	-	16.419	22.787	25.692	20.730
I.S.S. A RECOLHER	5.994	5.330	1.825	9.455	5.498	3.690
FGTS A RECOLHER	9.257	14.067	7.938	6.811	13.048	15.447
PIS A RECOLHER	27.589	-	3.526	4.924	5.546	4.464
I R R F A RECOLHER	97.854	-	2.254	1.874	1.560	5.660
CONTRIB. SOCIAL A RECOLHER	14.334	1.275	-	780	890	-
ICMS A RECOLHER	-	-	-	-	-	-
IRPJ A RECOLHER	26.336	1.543	-	-	-	-
PIS/COFINS/CSLL RETIDO	22.734	-	233	-	465	285
ICMS - ST A RECOLHER	120.959	-	-	-		
ICMS - ST A RECOLHER - GUIAS	6.980	-	-	-		
CONTR ASSIS NEGOCIAL A RECOLHER	-	-	-	-		
PARCTO. REFIS IV	465.727	-	-	-		
Total das Obrig. Tributárias	4.806.358	4.782.812	4.717.465	4.705.427	4.688.329	4.668.712

15. As obrigações com os **Fornecedores** apresentaram redução de 5% outubro a dezembro de 2021, somou R$ 259.470 (duzentos e cinquenta e nove mil, quatrocentos e setenta reais).

- Não foi disponibilizado o relatório de contas a pagar para a verificação do saldo e da movimentação do período de fevereiro a dezembro de 2021.

16. Os **Empréstimos Bancários** apresentaram redução de 7% em maio de 2021, finalizou com saldo de R$ 2.044.720 (dois milhões, quarenta e quatro mil, setecentos e vinte reais), permanecendo com a monta até dezembro de 2021.

Fone: +55 11 3211-3010 / Fax: +55 11 3255-3727
R. Major Quedinho, 111 - 18° andar • Centro
01050-030 • São Paulo/SP
lasproconsultores.com.br

Fone: + 39-02 79 47 65 / Fax: + 39-02 78 44 97
Via Visconti di Modrone n° 8/10
20122 • Milão/Itália
edoardoricci.it

17. A rubrica de **Outras Obrigações** apresentou aumento de 20% de outubro a dezembro de 2021, atingiu R$ 1.900.665 (um milhão, novecentos mil, seiscentos e sessenta e cinco reais), dos quais, 91% referem-se a Adiantamentos Industrialização/Tratorag.

- Demais valores trata-se de Pensão Alimentícia, Outras Obrigações a Pagar, Saema, Provisão Férias e Provisão 13° Salário, sendo que a Recuperanda informou que realiza *lançamentos referentes a despesas apropriadas pela competência do mês vigente, que terão o seu pagamento (efeito caixa) no mês seguinte.*

18. A rubrica de **Obrigações Trabalhistas** apresentou redução de 45% de outubro a dezembro de 2021, atingiu R$ 52.066 (cinquenta e dois mil e sessenta e seis reais), segue a evolução das dívidas trabalhistas:

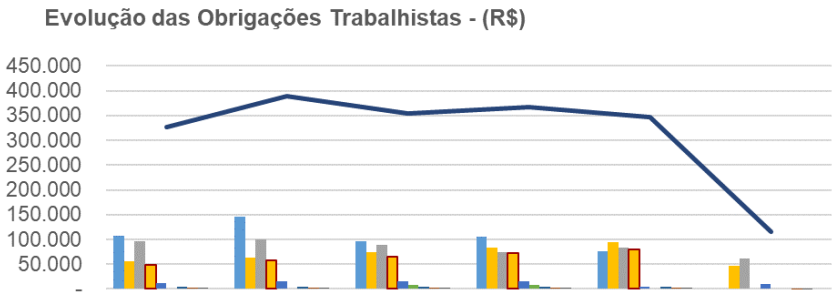

	jul-21	ago-21	set-21	out-21	nov-21	dez-21
OUTRAS OBRIG. A PAGAR	107.620	146.825	96.641	105.976	75.470	-
PROVISAO FERIAS	56.518	63.459	74.444	83.826	94.370	46.486
SALARIOS A PAGAR	96.025	100.650	88.094	74.940	84.293	61.390
PROVISAO 13RSAL.	48.714	57.201	65.440	72.476	80.384	-
FERIAS A PAGAR	10.930	14.980	14.980	14.980	5.180	9.324
SEGUROS A PAGAR	-	-	7.878	7.878		
PRO LABORE A PAGAR	4.588	4.641	4.432	4.671	4.568	
PENSAO ALIMENTICIA A PAGAR	1.943	1.944	1.914	1.944	2.011	-508
SAEMA	258	258	258	258	258	-258
MENS. SINDICATO A PAGAR	-	-	-	-		
Total das Obrig. Trabalhistas	326.596	389.958	354.082	366.949	346.532	116.433

Fone: +55 11 3211-3010 / Fax: +55 11 3255-3727
R. Major Quedinho, 111 - 18° andar • Centro
01050-030 • São Paulo/SP
lasproconsultores.com.br

Fone: + 39-02 79 47 65 / Fax: + 39-02 78 44 97
Via Visconti di Modrone n° 8/10
20122 • Milão/Itália
edoardoricci.it

- De acordo com os demonstrativos contábeis houve indícios de pagamento mensal de salários e ordenados, restando pendente a quantia a ser paga no quinto dia útil do mês subsequente.

19. O **Patrimônio Líquido** permaneceu a descoberto em dezembro de 2021, no montante de R$ 8.083.015 (oito milhões, oitenta e três mil e quinze reais), em decorrência do reconhecimento de **Prejuízos Acumulados**, que somados a exercícios anteriores, montaram R$ 9.195.461 (nove milhões, cento e noventa e cinco mil, quatrocentos e sessenta e um reais).

Em R$

Balanço Patrimonial em:	jul/21	ago/21	set/21	out/21	nov/21	dez/21
Passivo	**9.616.847**	**9.586.913**	**9.353.484**	**9.453.905**	**9.442.555**	**8.912.394**
Passivo Circulante	**16.611.792**	**17.030.159**	**16.813.263**	**16.900.167**	**16.875.578**	**16.968.646**
Fornecedores	280.887	294.758	301.458	274.333	285.275	259.470
Impostos a Recolher	3.159.329	1.534.208	1.585.941	1.592.130	1.603.036	1.608.936
Obrigações Trabalhistas	111.543	120.272	107.506	94.591	83.680	52.066
Emprestimos Bancarios	2.044.720	2.044.720	2.044.720	2.044.720	2.044.720	2.044.720
Parcelamentos	1.181.303	3.248.603	3.131.525	3.113.297	3.085.293	3.059.776
Outras Obrigações	1.325.316	1.436.626	1.370.352	1.588.001	1.659.986	1.900.665
Fornecedores - RJ	8.508.695	8.350.971	8.271.763	8.193.095	8.113.587	8.043.015
Passivo Não Circulante	**465.727**	**-**	**-**	**-**	**-**	**-**
Parcelamentos	465.727	-	-	-	-	-
Patrimonio Liquido	**- 7.460.672**	**- 7.443.246**	**- 7.459.780**	**- 7.446.262**	**- 7.433.023**	**- 8.056.253**
Capital Social	1.500.000	1.500.000	1.500.000	1.500.000	1.500.000	1.500.000
Reservas	251.597	251.597	251.597	251.597	251.597	251.597
Lucro/Prejuizo Acumulado	- 9.384.861	- 9.384.861	- 9.384.861	- 9.384.861	- 9.384.861	- 9.384.861
Ajuste do Exercício Anterior - Cisao	-	-	-	-	-	- 612.388
Lucro/Prejuizo do Periodo	**172.592**	**190.018**	**173.484**	**187.002**	**200.241**	**189.400**

20. Tendo as informações patrimoniais analisadas acima, pôde-se proceder com as análises dos **Indicadores de Liquidez** e do

Fone: +55 11 3211-3010 / Fax: +55 11 3255-3727
R. Major Quedinho, 111 - 18° andar • Centro
01050-030 • São Paulo/SP
lasproconsultores.com.br

Fone: + 39-02 79 47 65 / Fax: + 39-02 78 44 97
Via Visconti di Modrone n° 8/10
20122 • Milão/Itália
edoardoricci.it

Endividamento, que permaneceram em situação insatisfatória em novembro e dezembro de 2021, conforme descritos a seguir:

- A **Liquidez Corrente:** Mede a capacidade de quitar as dívidas em curto prazo, registrados no passivo circulante, utiliza disponíveis e recursos em curto prazo – ativo circulante, finalizou com liquidez de R$ 0,30 (trinta centavos de real) para quitar cada R$ 1,00 (um real) devido, em dezembro de 2021.
- A **Liquidez Geral:** Utiliza todos seus disponíveis e realizáveis para liquidar o total de dívidas já constituídas, finalizou o mês de dezembro de 2021 com R$ 0,22 (vinte e dois centavos de real) para quitar cada R$ 1,00 (um real) devido.

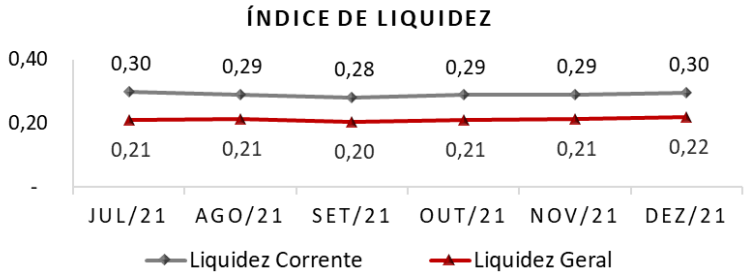

- O Índice de **Endividamento Geral** apura o percentual que a participação do capital de terceiros (dívidas) representa do ativo total, demonstra o grau de dependência financeira. Permanece com esse indicador com situação insatisfatória, vez que suas dívidas, superam a avaliação dos ativos, incluindo os bens imobilizados, em 90% em dezembro de 2021.

Fone: +55 11 3211-3010 / Fax: +55 11 3255-3727
R. Major Quedinho, 111 - 18º andar • Centro
01050-030 • São Paulo/SP
lasproconsultores.com.br

Fone: + 39-02 79 47 65 / Fax: + 39-02 78 44 97
Via Visconti di Modrone nº 8/10
20122 • Milão/Itália
edoardoricci.it

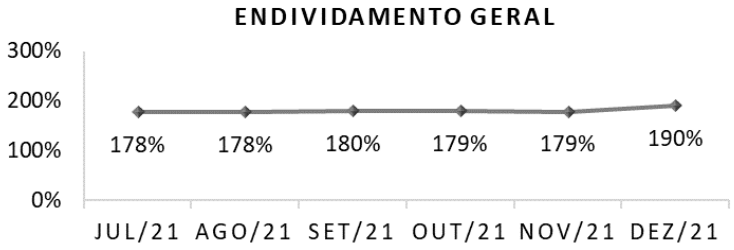

B. Demonstração do Resultado do Exercício

21. A **DURAFACE INDÚSTRIA E COMÉRCIO LTDA** auferiu de forma acumulada de janeiro a dezembro de 2021, **Receitas** na importância de R$ 4.355.240 (quatro milhões, trezentos e cinquenta e cinco mil, duzentos e quarenta reais), relativos unicamente a Serviços para Terceiros.

22. Os **Custos** reconhecidos, de forma acumulada de janeiro a dezembro de 2021, somaram R$ 2.770.489 (dois milhões, setecentos e setenta mil, quatrocentos e oitenta e nove reais), relativos a Custos de Produção, Custos com Funcionários e Depreciações. Observa-se, que os **Custos** absorveram 71% da **Receita Líquida** auferida, resta pequena margem para cobrir as demais despesas.

23. As **Despesas Administrativas** comportam gastos relativos a Honorários Profissionais, Serviços Prestados Pessoa Jurídica, Despesas Trabalhistas dentre outros, totaliza R$ 1.023.224 (um milhão, vinte e três mil, duzentos e vinte e quatro reais), de forma acumulada de janeiro a dezembro de 2021.

Fone: +55 11 3211-3010 / Fax: +55 11 3255-3727
R. Major Quedinho, 111 - 18º andar • Centro
01050-030 • São Paulo/SP
lasproconsultores.com.br

Fone: + 39-02 79 47 65 / Fax: + 39-02 78 44 97
Via Visconti di Modrone nº 8/10
20122 • Milão/Itália
edoardoricci.it

LASPRO
CONSULTORES

24. Houve reconhecimento de **Outras Receitas Diversas Operacionais**, de janeiro a dezembro de 2021, no montante de R$ 380.000 (trezentos e oitenta mil reais).

- Em retorno, a Recuperanda informou que o valor de R$ 60.000 (sessenta mil reais) mensais *referem-se ao recebimento de uma multa contratual decorrente de Termo de Distrato de Contrato envolvendo a Recuperanda e prestadores.*

25. No período de janeiro a dezembro de 2021, a Recuperanda apurou **Lucro** contábil, de R$ 189.400 (cento e oitenta e nove mil e quatrocentos reais), vez que as receitas foram superiores as despesas e custos dentro do mesmo período.

Em R$ - Mensal

Demonstração do resultado	jul/21	ago/21	set/21	out/21	nov/21	dez/21	2021
Receita	**496.620**	**513.239**	**340.528**	**417.494**	**413.643**	**331.414**	**4.355.240**
(-) Deduções	*- 50.107*	*- 50.980*	*- 38.690*	*- 46.249*	*- 46.941*	*- 32.521*	*- 451.802*
Receita Liquida	**446.513**	**462.260**	**301.838**	**371.245**	**366.702**	**298.893**	**3.903.438**
(-) Custo	*-314.401*	*-306.173*	*-238.510*	*-243.607*	*-244.574*	*-162.491*	*-2.770.489*
Lucro Bruto	**132.111**	**156.086**	**63.328**	**127.638**	**122.128**	**136.402**	**1.132.950**
Despesas Operacionais	**- 83.718**	**-134.659**	**-111.218**	**-131.366**	**-133.205**	**- 68.601**	**- 949.635**
(-) Despesas Comerciais	*- 2.864*	*- 2.225*	*- 6.002*	*- 1.022*	*- 12.993*	*- 5.639*	*- 68.109*
(-) Despesas Administrativas	*- 68.800*	*-109.216*	*- 74.061*	*- 87.148*	*- 98.886*	*- 38.190*	*-1.023.224*
(-) Despesas Tributárias	*- 11.029*	*- 22.198*	*- 30.136*	*- 42.188*	*- 20.317*	*- 23.763*	*- 211.728*
(-) Depreciação	*- 1.024*	*- 1.019*	*- 1.019*	*- 1.009*	*- 1.009*	*- 1.009*	*- 26.574*
Outras Receitas/Despesas Operacionais	*-*	*-*	*-*	*-*	*-*	*-*	*380.000*
Resultado Operacional	**48.393**	**21.428**	**- 47.890**	**- 3.728**	**- 11.077**	**67.801**	**183.315**
Resultado Financeiro	**- 1.452**	**- 1.184**	**31.356**	**18.026**	**25.206**	**- 78.642**	**50.011**
(-) Despesa Financeira	*- 1.452*	*- 1.184*	*- 1.163*	*- 1.227*	*- 1.543*	*-108.797*	*- 123.665*
Receita Financeira	*-*	*-*	*32.519*	*19.253*	*26.749*	*30.155*	*173.676*
Resultado antes do IRPJ e CSLL	**46.942**	**20.243**	**- 16.534**	**14.298**	**14.130**	**- 10.841**	**233.326**
(-) IRPJ e CSLL	*- 9.172*	*- 2.818*	*-*	*- 780*	*- 890*	*-*	*- 43.926*
Resultado do Periodo	**37.770**	**17.425**	**- 16.534**	**13.518**	**13.239**	**- 10.841**	**189.400**

Fone: +55 11 3211-3010 / Fax: +55 11 3255-3727
R. Major Quedinho, 111 - 18° andar • Centro
01050-030 • São Paulo/SP
lasproconsultores.com.br

Fone: + 39-02 79 47 65 / Fax: + 39-02 78 44 97
Via Visconti di Modrone n° 8/10
20122 • Milão/Itália
edoardoricci.it

26. Em análise ao resumo da **DRE**, temos:

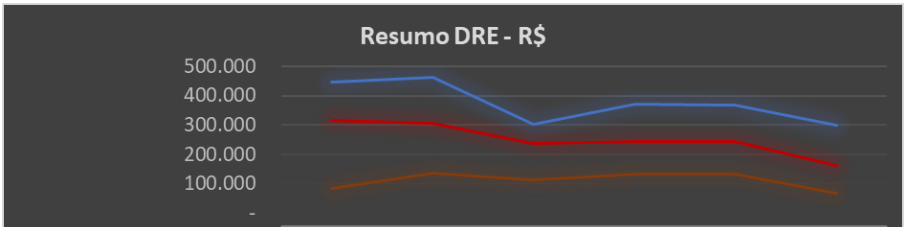

	jul-21	ago-21	set-21	out-21	nov-21	dez-21
Receita Líquida	446.513	462.260	301.838	371.245	366.702	298.893
Custo	314.401	306.173	238.510	243.607	244.574	162.491
Despesas Operacionais	83.718	134.659	111.218	131.366	133.205	68.601

- **Receita Líquida X Custos:** Os Custos apresentaram flutuação, similar a flutuação das Receitas Líquidas, ou seja, o montante faturado, já líquido das deduções, está relacionado com a realização dos custos.
- **Receita Líquida X Despesas Operacionais:** Observa-se que as Despesas Operacionais apontam gastos e ganhos, em razão da realização de valores alocados na rubrica Outras Receitas/Despesas Operacionais. A estabilidade dos últimos meses, não está relacionada com a Receita Líquida auferida.
- **Receita Líquida X Resultado do Período:** Nota-se que a flutuação do Resultado do Período, se fez similar à da Receita Líquida, em todo o período, tendo em vista, os resultados auferidos são, também, influenciados pelo elevado custo operacional.

C. Fluxo de Caixa

Fone: +55 11 3211-3010 / Fax: +55 11 3255-3727
R. Major Quedinho, 111 - 18º andar • Centro
01050-030 • São Paulo/SP
lasproconsultores.com.br

Fone: + 39-02 79 47 65 / Fax: + 39-02 78 44 97
Via Visconti di Modrone nº 8/10
20122 • Milão/Itália
edoardoricci.it

27. Não foi entregue os relatórios de **Fluxo de Caixa** realizado de agosto a dezembro de 2021, sendo assim, permaneceram as informações anteriores do mês de julho de 2021, com os seguintes valores de entrada e saída, como segue:

FLUXO DE CAIXA REALIZADO DURAFACE - PERÍODO: 01/07/2021 à 31/07/2021		
Data		Valor
-	Movimento : A - Saldo Inicial	
		R$ 221,60
-	Movimento : B - ENTRADAS	
		R$ 566.541,70
-	Movimento : C - SAÍDAS	
		-R$ 565.573,06
-	Movimento : D - Saldo Final	
		R$ 3.750,51

D. Funcionários

28. Foram disponibilizados os documentos de agosto a outubro de 2021, como: Folha de pagamento e pró-labore, protocolo de conectividade social e SEFIP, indica permanência de 42 (quarenta e dois) colaboradores, no quadro de funcionários e 1 (um) empregador.

Funcionários em:	jul-21	ago-21	set-21	out-21	nov-21	dez-21
Saldo Inicial	39	39	41	41	43	43
Admissão	-	2	-	2	-	-
Demissão	-	-	-	-	-	1
Saldo Final	**39**	**41**	**41**	**43**	**43**	**42**

Fonte: Resumo da Folha de Pagamento

Fone: +55 11 3211-3010 / Fax: +55 11 3255-3727
R. Major Quedinho, 111 - 18° andar • Centro
01050-030 • São Paulo/SP
lasproconsultores.com.br

Fone: + 39-02 79 47 65 / Fax: + 39-02 78 44 97
Via Visconti di Modrone n° 8/10
20122 • Milão/Itália
edoardoricci.it

- Restou em aberto a entrega das guias e comprovantes de pagamentos das obrigações sociais do mês de novembro a dezembro de 2021.

E. Impostos

29. Foram disponibilizados, referente os meses de novembro e dezembro de 2021, as apurações de ICMS, IPI, PIS e COFINS e relatório de ISS, que estão conciliados com os demonstrativos contábeis, além dos DARF'S de PIS e COFINS, e SPED Fiscal.

- A Recuperanda encaminhou o SPED-Contábil do exercício de 2020, no qual os saldos estão de acordo com os valores apresentados no saldo inicial do balancete de janeiro de 2021.

DURAPARTS COMERCIAL, IMPORTAÇÃO E EXPORTAÇÃO LTDA

A. Balanço Patrimonial

30. Corresponde a 35% do total dos ativos, as duplicatas a receber de **Clientes** apresentaram pequeno aumento de outubro a dezembro de 2021, finaliza com saldo de R$ 1.724.121 (um milhão, setecentos e vinte e quatro mil, cento e vinte e um reais).

- Não foi disponibilizado o relatório de conta a receber, não sendo possível a verificação dos principais clientes.

Fone: +55 11 3211-3010 / Fax: +55 11 3255-3727
R. Major Quedinho, 111 - 18º andar • Centro
01050-030 • São Paulo/SP
lasproconsultores.com.br

Fone: + 39-02 79 47 65 / Fax: + 39-02 78 44 97
Via Visconti di Modrone nº 8/10
20122 • Milão/Itália
edoardoricci.it

31. A rubrica de **Outros Créditos** permanece com R$ 280.000 (duzentos e oitenta mil reais) desde setembro de 2019, dos quais, 75% são relativos a créditos com o sócio João Zangrandi Neto e o restante de 25% pertencem a Zane Empresa de Participações LTDA.

32. O **AFAC – Adiantamento para Futuro Aumento de Capital** corresponderam a 55% do total de bens e direitos, permanece com R$ 2.802.146 (dois milhões, oitocentos e dois mil, cento e quarenta e seis reais) desde outubro de 2020. Importante reforçar que o AFAC não foi realizado no capital social no prazo legal de 180 (cento e oitenta) dias.

33. Não houve variação no **Imobilizado/Intangível**, permanece com R$ 351.789 (trezentos e cinquenta e um mil, setecentos e oitenta e nove reais) de 2017 até outubro de 2021, tendo redução em novembro e dezembro de 2021 no total de R$ 168.998 (cento e sessenta e oito mil, novecentos e noventa e oito reais), referente a VEICULOS, MÓVEIS E UTENSILIOS e EQUIPAMENTOS P/PROCESSAMENTO DADOS. Ademais, houve o reconhecimento das **Depreciações** em novembro de 2021, finalizando com saldo líquido de R$ 112.543 (cento e doze mil, quinhentos e quarenta e três reais).

- A Recuperanda enviou o relatório do imobilizado de junho de 2021, com total de R$ 289.791 (duzentos e oitenta e nove mil, setecentos e noventa e um reais), cujo saldo difere em R$ 61.998 (sessenta e um mil, novecentos e noventa e oito reais) do valor apresentado no demonstrativo contábil.

Fone: +55 11 3211-3010 / Fax: +55 11 3255-3727
R. Major Quedinho, 111 - 18º andar • Centro
01050-030 • São Paulo/SP
lasproconsultores.com.br

Fone: + 39-02 79 47 65 / Fax: + 39-02 78 44 97
Via Visconti di Modrone nº 8/10
20122 • Milão/Itália
edoardoricci.it

Em R$

Balanço Patrimonial em:	jul/21	ago/21	set/21	out/21	nov/21	dez/21
Ativo	**5.067.578**	**5.002.374**	**5.002.374**	**5.002.374**	**5.020.518**	**4.980.920**
Ativo Circulante	**1.710.100**	**1.644.896**	**1.644.896**	**1.644.896**	**1.729.896**	**1.729.896**
Clientes	1.704.324	1.639.121	1.639.121	1.639.121	1.724.121	1.724.121
Impostos a Recuperar	5.775	5.775	5.775	5.775	5.775	5.775
Ativo Não Circulante	**3.357.478**	**3.357.478**	**3.357.478**	**3.357.478**	**3.290.621**	**3.251.023**
Futuro Aumento de Capital	2.802.146	2.802.146	2.802.146	2.802.146	2.802.146	2.802.146
Outros Créditos	280.000	280.000	280.000	280.000	280.000	280.000
Clientes Diversos- ATA	56.335	56.335	56.335	56.335	56.335	56.335
Imobilizado/Intangivel	**218.997**	**218.997**	**218.997**	**218.997**	**152.141**	**112.543**
Bens em uso	*351.789*	*351.789*	*351.789*	*351.789*	*222.389*	*182.791*
(-) Depreciação	*- 132.792*	*- 132.792*	*- 132.792*	*- 132.792*	*- 70.249*	*- 70.249*

34. As dívidas **concursais** finalizaram dezembro de 2021 com R$ 841.557 (oitocentos e quarenta e um mil, quinhentos e cinquenta e sete reais). Abaixo segue gráfico com a evolução do total de dívidas no último semestre:

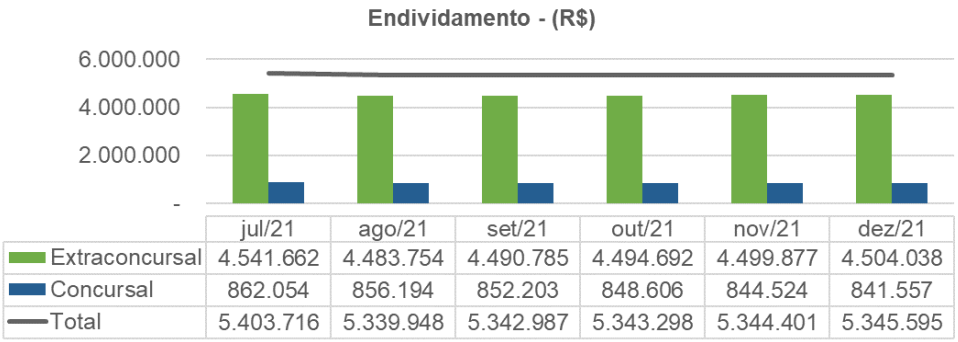

35. As dívidas **extraconcursais** somaram R$ 4.504.038 (quatro milhões, quinhentos e quatro mil e trinta e oito reais), distribuídos conforme gráfico a seguir:

Fone: +55 11 3211-3010 / Fax: +55 11 3255-3727
R. Major Quedinho, 111 - 18° andar • Centro
01050-030 • São Paulo/SP
lasproconsultores.com.br

Fone: + 39-02 79 47 65 / Fax: + 39-02 78 44 97
Via Visconti di Modrone n° 8/10
20122 • Milão/Itália
edoardoricci.it

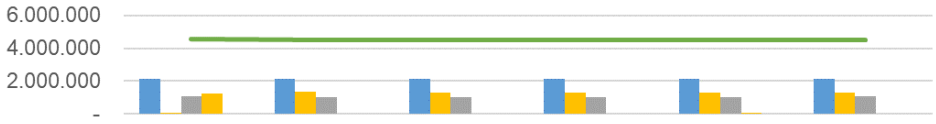

	jul/21	ago/21	set/21	out/21	nov/21	dez/21
Fornecedores	2.132.027	2.132.027	2.132.027	2.132.027	2.132.027	2.132.027
Parcelamentos	74.374	1.329.901	1.325.428	1.324.515	1.323.596	1.320.861
Outras Obrigações	1.077.066	1.021.826	1.033.329	1.038.150	1.043.648	1.051.149
Impostos a Recolher	1.258.195	-	-	-	605	-
Obrigações Trabalhistas	-	-	-	-	-	-
Extraconcursal	4.541.662	4.483.754	4.490.785	4.494.692	4.499.877	4.504.038

36. 40% das dívidas referem-se aos **Fornecedores**, sendo a maior dívida extraconcursal, equivalente a R$ 2.132.027 (dois milhões, cento e trinta e dois mil e vinte e sete reais), sem movimentação desde dezembro de 2020. A Recuperanda não disponibilizou o relatório de contas a pagar para a verificação dos valores e dos principais fornecedores.

37. As Obrigações Fiscais apresentaram redução de 100% em agosto de 2021, devido ao parcelamento, finalizou com saldo zero, e permaneceu com essa monta até dezembro de 2021, referentes aos **Impostos a Recolher**.

38. A rubrica **Parcelamentos** montou R$ 1.324.515 (um milhão, trezentos e vinte e quatro mil, quinhentos e quinze reais) em outubro de 2021, sendo referentes a ICMS INDÚSTRIA, PGFN – PREVIDENCIA e PGFN - DEMAIS DEBITOS.

39. A **Outras Obrigações** registraram em outubro de 2021, saldo de R$ 1.038.150 (um milhão, trinta e oito mil, cento e cinquenta

Fone: +55 11 3211-3010 / Fax: +55 11 3255-3727
R. Major Quedinho, 111 - 18° andar • Centro
01050-030 • São Paulo/SP
lasproconsultores.com.br

Fone: + 39-02 79 47 65 / Fax: + 39-02 78 44 97
Via Visconti di Modrone n° 8/10
20122 • Milão/Itália
edoardoricci.it

reais), dos quais, 60% referem-se a Clientes Diversos Adiantamentos e o restante a Adiantamento Contrato de Câmbio.

40. O **Patrimônio Líquido** permaneceu com o saldo descoberto em R$ 340.923 (trezentos e quarenta mil, novecentos e vinte e três reais), devido ao reconhecimento de **Prejuízos Acumulados** na importância de R$ 1.590.923 (um milhão, quinhentos e noventa mil, novecentos e vinte e três reais) até outubro de 2021, somados a exercícios anteriores.

Em R$

Balanço Patrimonial em:	mai/21	jun/21	jul/21	ago/21	set/21	out/21
Passivo	**5.197.971**	**5.132.769**	**5.067.579**	**5.002.375**	**5.002.375**	**5.002.375**
Passivo Circulante	**5.531.434**	**5.466.473**	**5.403.716**	**5.339.948**	**5.342.987**	**5.343.298**
Fornecedores	2.132.027	2.132.027	2.132.027	2.132.027	2.132.027	2.132.027
Impostos a Recolher	1.333.468	1.258.195	1.258.195	-	-	-
Parcelamentos	-	75.273	74.374	1.329.901	1.325.428	1.324.515
Outras Obrigações	1.185.666	1.125.554	1.077.066	1.021.826	1.033.329	1.038.150
Fornecedores - RJ	880.273	875.424	862.054	856.194	852.203	848.606
Patrimonio Liquido	**- 333.463**	**- 333.705**	**- 336.138**	**- 337.573**	**- 340.612**	**- 340.923**
Capital Social	1.250.000	1.250.000	1.250.000	1.250.000	1.250.000	1.250.000
Lucro/Prejuizo Acumulado	- 1.580.002	- 1.580.002	- 1.580.002	- 1.580.002	- 1.580.002	- 1.580.002
Resultado do Periodo	**- 3.461**	**- 3.703**	**- 6.136**	**- 7.571**	**- 10.610**	**- 10.921**

41. Com base nas informações patrimoniais analisadas acima, pode-se verificar os **Indicadores de Liquidez** e do **Endividamento**, mantiveram situação insatisfatória de agosto a outubro de 2021, conforme descritos abaixo:

- **Liquidez Corrente:** Mede a capacidade de liquidar as dívidas em curto prazo, registrados no passivo circulante, utilizando recursos disponíveis e realizáveis em curto prazo, ativo circulante, apresentando em outubro de

Fone: +55 11 3211-3010 / Fax: +55 11 3255-3727
R. Major Quedinho, 111 - 18° andar • Centro
01050-030 • São Paulo/SP
lasproconsultores.com.br

Fone: + 39-02 79 47 65 / Fax: + 39-02 78 44 97
Via Visconti di Modrone n° 8/10
20122 • Milão/Itália
edoardoricci.it

2021, liquidez de R$ 0,31 (trinta e um centavos de real), para quitar cada R$ 1,00 (um real) devido.

- **Liquidez Geral:** Utiliza todos seus disponíveis e realizáveis para fazer frente ao total de dívidas, finalizando outubro de 2021, com liquidez de R$ 0,88 (oitenta e oito centavos de real) para cada R$ 1,00 (um real) devido.

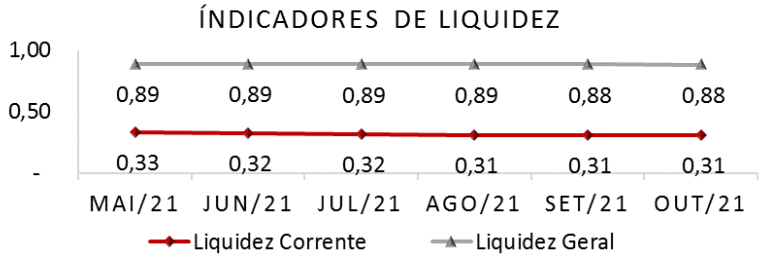

- **Índice de Endividamento:** Apura o percentual que a participação do capital de terceiros (dívidas) representa do ativo total, demonstrando o grau de dependência financeira, mantendo situação insatisfatória, vez que suas dívidas, superam a avaliação dos ativos, incluindo os bens imobilizados, em 7% em outubro de 2021.

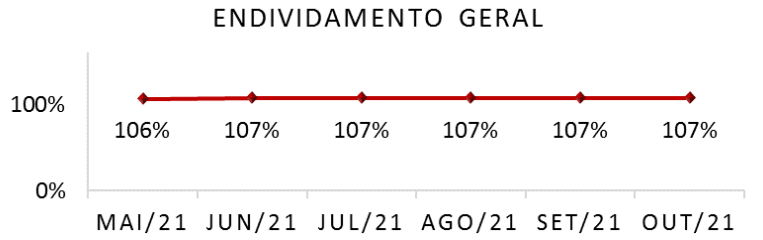

Fone: +55 11 3211-3010 / Fax: +55 11 3255-3727
R. Major Quedinho, 111 - 18° andar • Centro
01050-030 • São Paulo/SP
lasproconsultores.com.br

Fone: + 39-02 79 47 65 / Fax: + 39-02 78 44 97
Via Visconti di Modrone n° 8/10
20122 • Milão/Itália
edoardoricci.it

LASPRO
CONSULTORES

B. Demonstração do Resultado do Exercício

42. A **DURAPARTS COMERCIAL, IMPORTAÇÃO E EXPORTAÇÃO LTDA**. não obtém **Receita** desde novembro de 2019, o que indica que suas atividades estão paralisadas.

43. As **Despesas Tributárias** apresentaram, de janeiro a outubro de 2021, saldo de R$ 10.921 (dez mil, novecentos e vinte e um reais).

44. Devido principalmente à ausência de receita a Recuperanda apurou **Prejuízo**, de forma acumulada, de janeiro a outubro de 2021 de R$ 10.921 (dez mil, novecentos e vinte e um reais).

Em R$ - mensal

Balanço Patrimonial em:	mai/21	jun/21	jul/21	ago/21	set/21	out/21	2021
Receita	-	-	-	-	-	-	-
Lucro Bruto	-	-	-	-	-	-	-
Despesas Operacionais	- 261	- 242	- 2.433	- 1.435	- 3.039	- 311	- 10.921
(-) Despesas Tributárias	*- 261*	*- 242*	*- 2.433*	*- 1.435*	*- 3.039*	*- 311*	*- 10.921*
Resultado Operacional	- 261	- 242	- 2.433	- 1.435	- 3.039	- 311	- 10.921
Resultado Financeiro	-	-	-	-	-	-	-
Receitas/Despesas Não Operacionais	-	-	-	-	-	-	-
Resultado antes do IRPJ e CSLL	- 261	- 242	- 2.433	- 1.435	- 3.039	- 311	- 10.921
Resultado do Periodo	- 261	- 242	- 2.433	- 1.435	- 3.039	- 311	- 10.921

C. Fluxo de Caixa

Fone: +55 11 3211-3010 / Fax: +55 11 3255-3727
R. Major Quedinho, 111 - 18° andar • Centro
01050-030 • São Paulo/SP
lasproconsultores.com.br

Fone: + 39-02 79 47 65 / Fax: + 39-02 78 44 97
Via Visconti di Modrone n° 8/10
20122 • Milão/Itália
edoardoricci.it

45. A Recuperanda atualmente está sem movimento financeiro, sendo que os pagamentos da Recuperação Judicial estão sendo arcado pela Recuperanda **DURAFACE**.

D. Funcionários

46. A Recuperanda informou que os funcionários migraram em setembro de 2020, para a **DURAFACE**, sendo assim, não constam mais funcionários na **DURAPARTS**.

E. Impostos

47. Foram disponibilizados, referente aos meses de agosto a outubro de 2021, as apurações de PIS, COFINS e SPED Fiscal.

- Nota-se redução dos tributos em junho de 2021, devido ao parcelamento.
- A Recuperanda encaminhou o SPED-Contábil do exercício de 2020, no qual os saldos estão de acordo com os valores apresentados no saldo inicial do balancete de janeiro de 2021.

Fone: +55 11 3211-3010 / Fax: +55 11 3255-3727
R. Major Quedinho, 111 - 18º andar • Centro
01050-030 • São Paulo/SP
lasproconsultores.com.br

Fone: + 39-02 79 47 65 / Fax: + 39-02 78 44 97
Via Visconti di Modrone nº 8/10
20122 • Milão/Itália
edoardoricci.it

LASPRO
CONSULTORES

III. CRONOGRAMA PROCESSUAL

48. Segue o cronograma processual da Recuperanda **DURAFACE**:

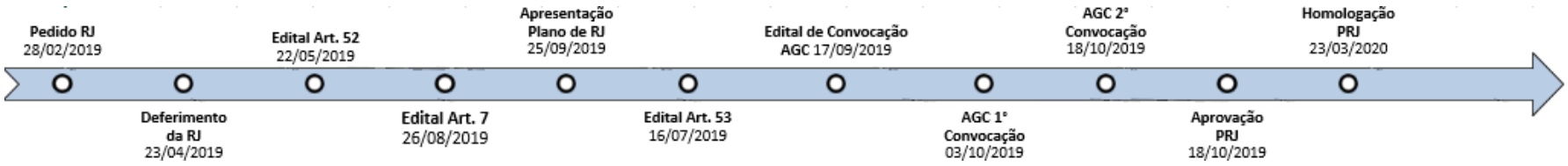

IV. DO PLANO DE RECUPERAÇÃO JUDICIAL

49. De acordo com o Plano de Recuperação Judicial, nas fls. 2037/2075 em 09 de outubro de 2019, homologado em 27 de março de 2020, nas fls. 2590/2592, a quitação se dará por classes, conforme descrito abaixo:

50. **Credores Trabalhistas - Classe I**:

- Compromete-se a quitar a integralidade do saldo devedor de titularidade dos credores das relações de emprego, observando-se que a totalidade dos créditos de até R$ 10.100 (dez mil e cem reais) em valores nominais, devidamente habilitados na Recuperação Judicial, serão integralmente quitados, em até 30 (trinta) dias, a contar da homologação do Plano de Recuperação Judicial aprovado pela Assembleia Geral de Credores, a ser considerada como sendo 30 de abril do ano corrente, a data limite para pagamento, sem prazo de carência, primeira parcela em 24 de março de 2020 e com as demais parcelas de 24 de abril de 2020 – 24 de fevereiro de 2021.
- A totalidade dos demais com valores superiores a R$ 10.100 (dez mil e cem reais), em valores nominais, devidamente habilitados na Recuperação Judicial, serão integralmente quitados em até 12 (doze) parcelas mensais, iguais e sucessivas, sem qualquer deságio ou sujeição a prazo de carência, corrigidos de acordo com a Tabela de Correção do Tribunal Regional do Trabalho da 15ª Região e mediante a aplicação de juros de 1% (um por cento) ao ano, vencendo-se as primeiras parcelas no prazo de até 30 (trinta) dias, a contar da homologação do Plano de Recuperação Judicial aprovado pela Assembleia Geral de Credores e as

Fone: +55 11 3211-3010 / Fax: +55 11 3255-3727
R. Major Quedinho, 111 - 18º andar • Centro
01050-030 • São Paulo/SP
lasproconsultores.com.br

Fone: + 39-02 79 47 65 / Fax: + 39-02 78 44 97
Via Visconti di Modrone nº 8/10
20122 • Milão/Itália
edoardoricci.it

demais nos meses imediatamente subsequentes ou até a data máxima de quitação integral do passivo trabalhista do processo de Recuperação Judicial, a ser considerada como sendo 31 de julho do corrente ano de 2020, o que ocorrer primeiro.

51. **Credores com Garantia Real - Classe II**:

- O Banco do Brasil S.A. discorda de qualquer tipo de novação das dívidas e extinção da exigibilidade dos créditos perante os coobrigados/fiadores/avalistas, bem como do deságio e condições de pagamentos apresentadas e da extinção das obrigações.

52. Ademais, os pagamentos seguiram, nos mesmos termos da Classe III.

- **Credores Quirografários – Classe III e Empresas de Pequeno Porte – Classe IV:** Do plano apresentado, implica na aceitação do pagamento dos valores, em 164 (cento e sessenta e quatro) parcelas, mensais, com reajuste pela Taxa Referencial e juros de 1% ao ano, sendo o limite de 5% na soma da Taxa Referencial mais os juros, e o deságio de 70% sobre o valor total do crédito, não havendo deságio nas Classes IV, ME e EPP nos valores inferiores a R$ 200 (duzentos reais). Com isso, o período de carência, fica estabelecido em 6 (seis) meses para o início dos pagamentos e 14 (quatorze) anos até o término dos débitos, a contar da data de homologação, sendo a primeira parcela vincenda em 27 de outubro de 2020 e demais parcelas de 27 de novembro de 2020 – 27 de abril de 2034.
- **Credor Parceiro:** Será realizado pagamento em 6 (seis) parcelas fixas, iguais e consecutivas, no valor de R$ 5.000 (cinco mil reais) cada uma,

Fone: +55 11 3211-3010 / Fax: +55 11 3255-3727
R. Major Quedinho, 111 - 18º andar • Centro
01050-030 • São Paulo/SP
lasproconsultores.com.br

Fone: + 39-02 79 47 65 / Fax: + 39-02 78 44 97
Via Visconti di Modrone nº 8/10
20122 • Milão/Itália
edoardoricci.it

sem qualquer reajuste ou deságio, vencendo-se a primeira parcela nos 30 (trinta) dias seguintes à data em que publicada no Diário de Justiça do Estado de São Paulo a decisão de homologação deste Plano pelo Douto Juízo, bem como vencendo-se as demais parcelas sempre nos 30 (trinta) dias imediatamente subsequentes ao pagamento da parcela anterior, respeitando o limite do credito.

- O saldo devedor remanescente será pago em 18 (dezoito) parcelas mensais, consecutivas, sem qualquer deságio e reajustadas mediante a incidência da TLP (Taxa de Longo Prazo), mais juros de 2% (dois por cento) ao ano, fixos desde a data de ajuizamento da Recuperação Judicial até a data dos efetivos pagamentos, limitados a um total de 5% (cinco por cento), já abrangendo os juros e a correção monetária, observando se o seguinte fluxo:
  - No 1º ano – 30% (trinta por cento) da dívida declarada, em 09 (nove) parcelas mensais e consecutivas, sendo o vencimento da primeira parcela em exatos 30 (trinta) dias subsequentes ao pagamento da última das 06 (seis) parcelas das quais trata o item “a” supra, bem como vencendo as demais no mesmo dia dos meses imediatamente subsequentes;
  - No 2º ano – 70% (setenta por cento) da dívida declarada, em 09 (nove) parcelas mensais e consecutivas, sendo o vencimento da primeira parcela em exatos 30 (trinta) dias subsequentes ao pagamento da derradeira parcela do item anterior “i” e as demais no mesmo dia dos meses imediatamente subsequentes.

Fone: +55 11 3211-3010 / Fax: +55 11 3255-3727
R. Major Quedinho, 111 - 18º andar • Centro
01050-030 • São Paulo/SP
lasproconsultores.com.br

Fone: + 39-02 79 47 65 / Fax: + 39-02 78 44 97
Via Visconti di Modrone nº 8/10
20122 • Milão/Itália
edoardoricci.it

- O credor PARCEIRO poderá usufruir deste incentivo enquanto não quitadas todas as obrigações sujeitas à Recuperação Judicial.

VI.1. CUMPRIMENTO DO PLANO DE RECUPERAÇÃO JUDICIAL

53. Esta Auxiliar, em acompanhamento ao cumprimento ao Plano de Recuperação Judicial, verificou os pagamentos disponibilizados, efetuados até a data 30 de julho de 2020 para Classe I e até a data 30 de junho de 2021 para as Classes II, III e IV, aos credores concursais.

54. Ademais, conforme informações das Recuperandas, *todos os credores trabalhistas que receberam pagamentos fora do âmbito da Recuperação Judicial, ocorreram durante o ano de 2019, nos autos de Reclamações Trabalhistas ajuizadas contra as Recuperandas e contra outras empresas do grupo que não estavam inseridas na Recuperação Judicial, tendo os acordos trabalhistas firmados no âmbito de tais processos sido feitos em nome de tais empresas excluídas da RJ, no caso, a SSIMA. Não houve outros pagamentos a credores trabalhistas fora do âmbito da RJ e de Reclamações Trabalhistas.*

- A seguir consta a relação dos credores Classe I, que estão em aberto e no anexo I, consta a relação dos credores em aberto da classe II, III e IV:

Fone: +55 11 3211-3010 / Fax: +55 11 3255-3727
R. Major Quedinho, 111 - 18º andar • Centro
01050-030 • São Paulo/SP
lasproconsultores.com.br

Fone: + 39-02 79 47 65 / Fax: + 39-02 78 44 97
Via Visconti di Modrone nº 8/10
20122 • Milão/Itália
edoardoricci.it

LASPRO
CONSULTORES

DURAFACE - CLASSE I - CRÉDITOS TRABALHISTAS

Credores	Valor Apurado Pelo Administrador - R$	Total Correção TRT15 (TR)	Total dos Juros 1% a.a	Total Pago	Saldo Remanescente Ago/2020
ALAN CARVALHO LIMA DE SOUZA	R$ 16.399,27	R$ -	R$ 287,71	R$ 8.850,00	R$ 7.836,98
ALEXANDRE CESAR LUIZ	R$ 6.290,26	R$ -	R$ 157,81	R$ -	R$ 6.448,07
ANDRE LUIZ DE SOUZA DA SILVA	R$ 8.026,97	R$ -	R$ 201,39	R$ -	R$ 8.228,36
BRUNO SANTOS	R$ 6.849,08	R$ -	R$ 171,83	R$ -	R$ 7.020,91
CHIAROTTINO E NICOLETTI SOCIEDADE DE ADVOGADOS	R$ 9.311,39	R$ -	-R$ 50,68	R$ 24.850,80	-R$ 15.590,09
DARLEN ANDERSON DOS SANTOS	R$ 3.686,95	R$ -	R$ 92,50	R$ -	R$ 3.779,45
DIEGO HENRIQUE MACIEL	R$ 4.756,67	R$ -	R$ 119,34	R$ -	R$ 4.876,01
ELTON CRISTOFER APARECIDO NOIA	R$ 9.539,81	R$ -	R$ 114,60	R$ 8.847,00	R$ 807,41
EMERSON LUCIANO IGNACIO (LAURINDO SILVERIO ADVOGAD)	R$ 17.600,62	R$ -	R$ 250,44	R$ 17.600,62	R$ 250,44
GUILHERME CLAUDINO	R$ 13.413,05	R$ -	R$ 266,19	R$ 5.029,89	R$ 8.649,35
GUILHERME FELISBINO DE OLIVEIRA	R$ 3.186,79	R$ -	R$ 79,95	R$ -	R$ 3.266,74
HUGO LEONARDO PEREIRA DE ALMEIDA	R$ 11.950,97	R$ -	R$ 258,49	R$ 2.987,56	R$ 9.221,90
IGOR ALBERTO DO NASCIMENTO	R$ 29.136,80	R$ -	R$ 413,70	R$ 25.494,70	R$ 4.055,80
JAILSON SOUZA SANTOS	R$ 8.687,51	R$ -	R$ 185,15	R$ 2.171,88	R$ 6.700,78
JEFFERSON CLAUDIO SCHUARTZ	R$ 6.679,90	R$ -	R$ 167,59	R$ -	R$ 6.847,49
JHONATAS FELIPE DA SILVA	R$ 3.550,43	R$ -	R$ 89,08	R$ -	R$ 3.639,51
JOSE FLORENTINO DE JESUS MOTA	R$ 24.432,52	R$ -	R$ 453,19	R$ 12.216,25	R$ 12.669,46
JOSE JAIR FERRETTI	R$ 17.767,02	R$ -	R$ 352,60	R$ 6.662,64	R$ 11.456,98
LENILTON JEFFERSON SANTOS MACEDO	R$ 4.746,79	R$ -	R$ 119,09	R$ -	R$ 4.865,88
MADELAINE MENDES DOS SANTOS (MEDELAINE)	R$ 17.840,96	R$ -	R$ 237,90	R$ 15.000,00	R$ 3.078,86
MAICON DOUGLAS ROMAO	R$ 27.196,63	R$ -	R$ 504,46	R$ 13.598,30	R$ 14.102,79
MANOEL ALEXANDRE DA SILVA	R$ 14.535,41	R$ -	R$ 288,47	R$ 5.450,79	R$ 9.373,09
MANOEL MESSIAS DANTAS DA SILVA	R$ 6.622,08	R$ -	R$ 166,14	R$ -	R$ 6.788,22
MARIA ARLENE DE SOUZA	R$ 4.510,92	R$ -	R$ 113,17	R$ -	R$ 4.624,09
NOEL HENRIQUE BUENO	R$ 301.403,60	R$ -	R$ 7.215,81	R$ 25.000,00	R$ 283.619,41
PAMELA EDUARDA ORTOLANI PAIVA	R$ 25.450,83	R$ -	R$ 389,17	R$ 20.360,00	R$ 5.480,00
PAULO AFONSO BERNARDES	R$ 22.293,39	R$ -	R$ 413,51	R$ 11.146,70	R$ 11.560,20
PEDRO DE CAMARGO	R$ 22.431,97	R$ -	R$ 416,08	R$ 11.216,00	R$ 11.632,05
RAFAEL TROVA	R$ 53.640,00	R$ -	R$ 1.345,75	R$ -	R$ 54.985,75
ROBERTO DUARTE	R$ 90.000,00	R$ -	R$ 2.257,97	R$ -	R$ 92.257,97
ROBERTO JOSE GEROTTO	R$ 156.060,25	R$ -	R$ 3.915,33	R$ -	R$ 159.975,58
ROGERIO RIBEIRO	R$ 100.000,00	R$ -	R$ 2.508,86	R$ -	R$ 102.508,86
RONALDO ALEXANDRE CORREA (OSWALDO KRIMBERG)	R$ 16.008,00	R$ -	R$ 126,92	R$ 24.012,00	-R$ 7.877,08
SAMUEL DA SILVA CONCEICAO	R$ 16.046,55	R$ -	R$ 278,86	R$ 8.850,00	R$ 7.475,41
SIRLENE DE SOUZA RIBEIRO ORTIS	R$ 22.527,83	R$ -	R$ 417,86	R$ 11.263,90	R$ 11.681,79
TIAGO ONIAS DOS SANTOS	R$ 10.071,73	R$ -	R$ 252,69	R$ -	R$ 10.324,42
VIVIAN CAROLINA PINTO DE FREITAS	R$ 19.885,88	R$ -	R$ 394,65	R$ 7.457,22	R$ 12.823,31
WAGNER SILVINO DOS SANTOS	R$ 6.672,84	R$ -	R$ 167,41	R$ -	R$ 6.840,25
WELLINGTON RICARDO LOPES	R$ 7.696,31	R$ -	R$ 193,09	R$ -	R$ 7.889,40
TOTAL	**R$ 1.146.907,98**	**R$ -**	**R$ 25.334,06**	**R$ 268.066,25**	**R$ 904.175,79**

DURAPARTS - CLASSE I - CRÉDITOS TRABALHISTAS

Credores	Valor Apurado Pelo Administrador - R$	Total Correção TRT15 (TR)	Total dos Juros 1% a.a	Total Pago	Saldo Remanescente Ago/2020
CHIAROTTINO E NICOLETTI SOCIEDADE DE ADVOGADOS	R$ 7.255,82	R$ -	R$ 182,04	R$ -	R$ 7.437,86
DIEGO ALBERTO FERNANDES	R$ 14.469,82	R$ -	R$ 287,17	R$ 5.426,19	R$ 9.330,80
DIEGO CATARINO DA SILVA	R$ 6.763,24	R$ -	R$ 65,32	R$ 7.458,68	-R$ 630,12
MAIKON ROBERTO MARIANO	R$ 1.348,60	R$ -	R$ 33,83	R$ -	R$ 1.382,43
OTAVIO SILVA OLIVEIRA	R$ 7.364,30	R$ -	R$ 184,76	R$ -	R$ 7.549,06
PASCOAL RODRIGO ALVES	R$ 23.429,38	R$ -	R$ 265,78	R$ 24.000,00	-R$ 304,84
ROGERIO RIBEIRO	R$ 100.000,00	R$ -	R$ 2.508,86	R$ -	R$ 102.508,86
TAINA CAROLINE MONEZZI SALLES	R$ 21.505,44	R$ -	R$ 539,54	R$ -	R$ 22.044,98
TOTAL	**R$ 182.136,60**	**R$ -**	**R$ 4.067,31**	**R$ 36.884,87**	**R$ 149.319,04**

72-963.1 CT| JM/RF | RJ1-LC

Fone: +55 11 3211-3010 / Fax: +55 11 3255-3727
R. Major Quedinho, 111 - 18° andar • Centro
01050-030 • São Paulo/SP
lasproconsultores.com.br

Fone: + 39-02 79 47 65 / Fax: + 39-02 78 44 97
Via Visconti di Modrone n° 8/10
20122 • Milão/Itália
edoardoricci.it

LASPRO
CONSULTORES

V. DILIGÊNCIA

Data: 04/11/21

Local: Avenida Otto Barreto, nº. 1355 – Galpão III - CEP. 13602-060 – Distrito Industrial III – Araras – SP

Responsável: Sr. Edemilson Jacomassi

Preposto: Pedro Roberto da Silva

- A visita foi conduzida pelo Sr. Jean Magno Garcia, responsável pelas áreas Financeira, Administrativa e Recursos Humanos.

Portaria / Acessos

Fone: +55 11 3211-3010 / Fax: +55 11 3255-3727
R. Major Quedinho, 111 - 18º andar • Centro
01050-030 • São Paulo/SP
lasproconsultores.com.br

Fone: + 39-02 79 47 65 / Fax: + 39-02 78 44 97
Via Visconti di Modrone nº 8/10
20122 • Milão/Itália
edoardoricci.it

LASPRO
CONSULTORES

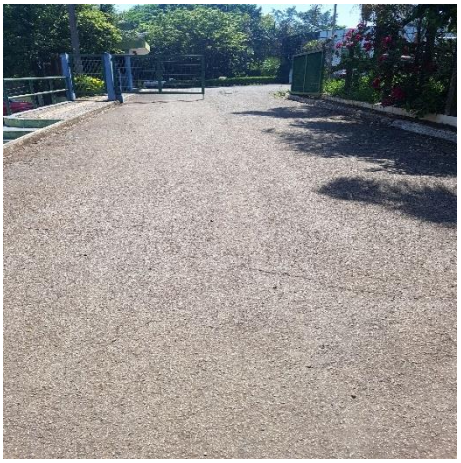

Recepção

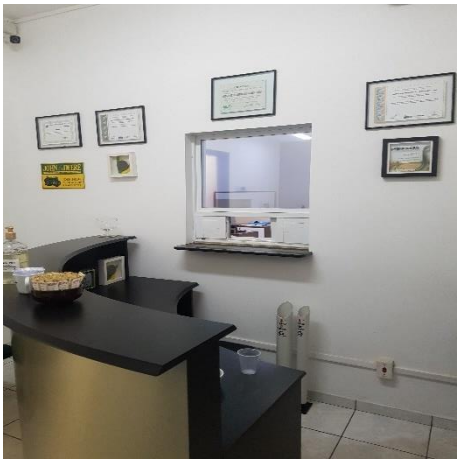

Área Administrativa

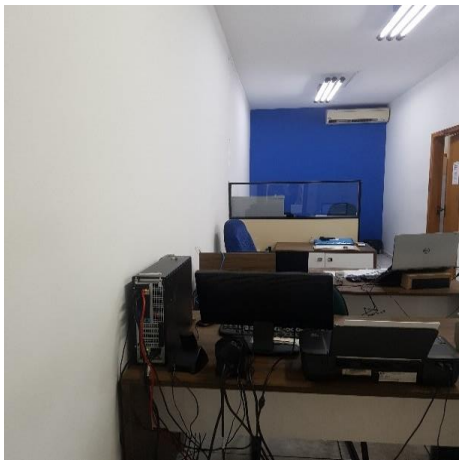

72-963.1 CT| JM/RF | RJ1-LC

Fone: +55 11 3211-3010 / Fax: +55 11 3255-3727
R. Major Quedinho, 111 - 18º andar • Centro
01050-030 • São Paulo/SP
lasproconsultores.com.br

Fone: + 39-02 79 47 65 / Fax: + 39-02 78 44 97
Via Visconti di Modrone nº 8/10
20122 • Milão/Itália
edoardoricci.it

LASPRO
CONSULTORES

Estacionamento

Armários

72-963.1 CT| JM/RF | RJ1-LC

Fone: +55 11 3211-3010 / Fax: +55 11 3255-3727
R. Major Quedinho, 111 - 18º andar • Centro
01050-030 • São Paulo/SP
lasproconsultores.com.br

Fone: + 39-02 79 47 65 / Fax: + 39-02 78 44 97
Via Visconti di Modrone nº 8/10
20122 • Milão/Itália
edoardoricci.it

LASPRO
CONSULTORES

Refeitório

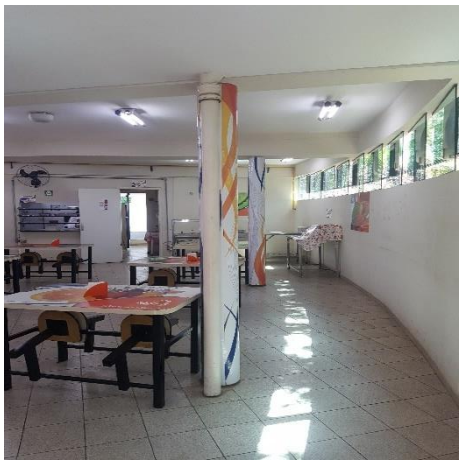

Pátio

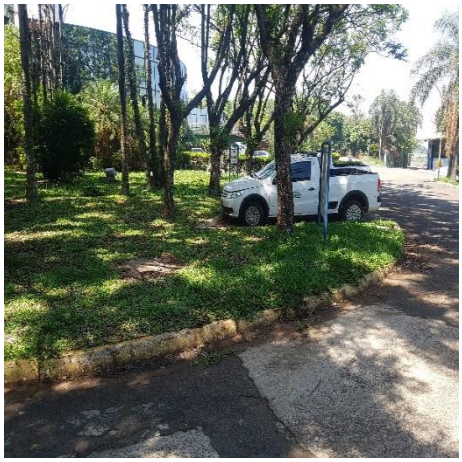

72-963.1 CT| JM/RF | RJ1-LC

Fone: +55 11 3211-3010 / Fax: +55 11 3255-3727
R. Major Quedinho, 111 - 18º andar • Centro
01050-030 • São Paulo/SP
lasproconsultores.com.br

Fone: + 39-02 79 47 65 / Fax: + 39-02 78 44 97
Via Visconti di Modrone nº 8/10
20122 • Milão/Itália
edoardoricci.it

LASPRO
CONSULTORES

Controle da Produção

Almoxarifado

72-963.1 CT| JM/RF | RJ1-LC

Fone: +55 11 3211-3010 / Fax: +55 11 3255-3727
R. Major Quedinho, 111 - 18º andar • Centro
01050-030 • São Paulo/SP
lasproconsultores.com.br

Fone: + 39-02 79 47 65 / Fax: + 39-02 78 44 97
Via Visconti di Modrone nº 8/10
20122 • Milão/Itália
edoardoricci.it

LASPRO
CONSULTORES

Matérias-primas

72-963.1 CT| JM/RF | RJ1-LC

Fone: +55 11 3211-3010 / Fax: +55 11 3255-3727
R. Major Quedinho, 111 - 18º andar • Centro
01050-030 • São Paulo/SP
lasproconsultores.com.br

Fone: + 39-02 79 47 65 / Fax: + 39-02 78 44 97
Via Visconti di Modrone nº 8/10
20122 • Milão/Itália
edoardoricci.it

LASPRO
CONSULTORES

Área de Produção / Maquinários

72-963.1 CT| JM/RF | RJ1-LC

Fone: +55 11 3211-3010 / Fax: +55 11 3255-3727
R. Major Quedinho, 111 - 18º andar • Centro
01050-030 • São Paulo/SP
lasproconsultores.com.br

Fone: + 39-02 79 47 65 / Fax: + 39-02 78 44 97
Via Visconti di Modrone nº 8/10
20122 • Milão/Itália
edoardoricci.it

LASPRO
CONSULTORES

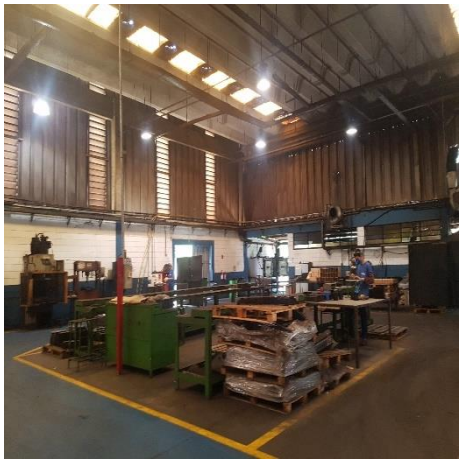

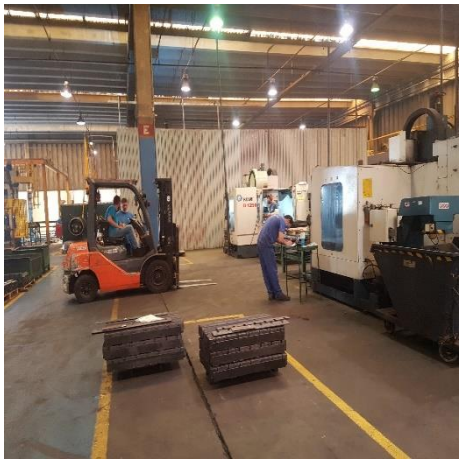

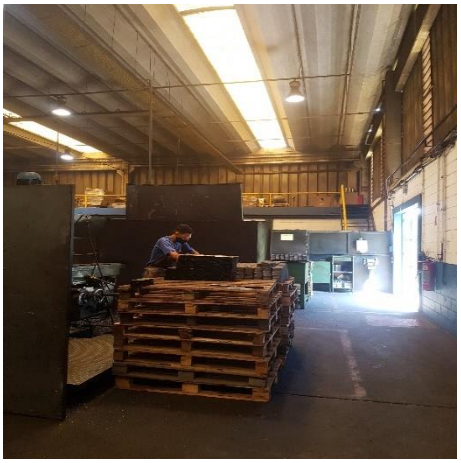

72-963.1 CT| JM/RF | RJ1-LC

Fone: +55 11 3211-3010 / Fax: +55 11 3255-3727
R. Major Quedinho, 111 - 18º andar • Centro
01050-030 • São Paulo/SP
lasproconsultores.com.br

Fone: + 39-02 79 47 65 / Fax: + 39-02 78 44 97
Via Visconti di Modrone nº 8/10
20122 • Milão/Itália
edoardoricci.it

LASPRO
CONSULTORES

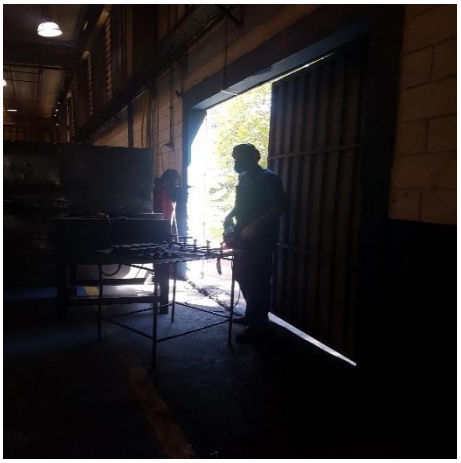

72-963.1 CT| JM/RF | RJ1-LC

Fone: +55 11 3211-3010 / Fax: +55 11 3255-3727
R. Major Quedinho, 111 - 18º andar • Centro
01050-030 • São Paulo/SP
lasproconsultores.com.br

Fone: + 39-02 79 47 65 / Fax: + 39-02 78 44 97
Via Visconti di Modrone nº 8/10
20122 • Milão/Itália
edoardoricci.it

LASPRO
CONSULTORES

Área da Pintura

72-963.1 CT| JM/RF | RJ1-LC

Fone: +55 11 3211-3010 / Fax: +55 11 3255-3727
R. Major Quedinho, 111 - 18º andar • Centro
01050-030 • São Paulo/SP
lasproconsultores.com.br

Fone: + 39-02 79 47 65 / Fax: + 39-02 78 44 97
Via Visconti di Modrone nº 8/10
20122 • Milão/Itália
edoardoricci.it

LASPRO
CONSULTORES

Peças

Expedição

72-963.1 CT| JM/RF | RJ1-LC

Fone: +55 11 3211-3010 / Fax: +55 11 3255-3727
R. Major Quedinho, 111 - 18º andar • Centro
01050-030 • São Paulo/SP
lasproconsultores.com.br

Fone: + 39-02 79 47 65 / Fax: + 39-02 78 44 97
Via Visconti di Modrone nº 8/10
20122 • Milão/Itália
edoardoricci.it

Preposto: Pedro Roberto da Silva

VI. PENDÊNCIAS

55. Para o período em análise restam as seguintes pendências e esclarecimentos:

DURAFACE:

- O relatório do imobilizado apresenta o valor de R$ 7.952.190 (sete milhões, novecentos e cinquenta e dois mil, cento e noventa reais) com diferença de R$ 640.598 (seiscentos e quarenta mil, quinhentos e noventa e oito reais) com relação ao saldo apresentado no demonstrativo contábil de junho de 2021, verificar e encaminhar o relatório atualizado de outubro de 2021;
- E relatório de contas a pagar apresentou saldo de R$ 109.701 (cento e nove mil, setecentos e um reais) e o demonstrativo contábil, na rubrica "Fornecedores", apresentou saldo de R$ 264.445 (duzentos e sessenta e quatro mil, quatrocentos e quarenta e cinco reais) em julho de 2021, verificar a diferença e encaminhar o relatório atualizado do mês de outubro de 2021;

Fone: +55 11 3211-3010 / Fax: +55 11 3255-3727
R. Major Quedinho, 111 - 18º andar • Centro
01050-030 • São Paulo/SP
lasproconsultores.com.br

Fone: + 39-02 79 47 65 / Fax: + 39-02 78 44 97
Via Visconti di Modrone nº 8/10
20122 • Milão/Itália
edoardoricci.it

- Encaminhar o relatório financeiro de clientes a receber de outubro a dezembro de 2021;
- Encaminhar os relatórios dos fluxos de caixa de agosto a dezembro de 2021;
- Encaminhar o extrato bancário de dezembro de 2021;
- Esclarecer a baixa de R$ 634.298 (seiscentos e trinta e quatro mil, duzentos e noventa e oito) em Máquinas e Equipamentos no mês de dezembro de 2021; e,
- Esclarecer a baixa de R$ 634.298 (seiscentos e trinta e quatro mil, duzentos e noventa e oito) em Máquinas e Equipamentos no mês de dezembro de 2021.

DURAPARTS:

- O relatório do imobilizado de junho de 2021, apresentou saldo de R$ 289.791 (duzentos e oitenta e nove mil, setecentos e noventa e um reais), e consta a diferença de R$ 61.998 (sessenta e um mil, novecentos e noventa e oito reais), com relação ao valor apresentado no demonstrativo contábil, verificar e encaminhar o relatório atualizado do mês de outubro de 2021;
- Encaminhar o relatório de contas a pagar de fevereiro a outubro de 2021; e,
- Encaminhar o relatório financeiro de clientes a receber de outubro de 2021.

VII. DA CONCLUSÃO

56. A **DURAFACE** vem operando normalmente, apresentando crescimento nas vendas do exercício de 2021, no comparativo

Fone: +55 11 3211-3010 / Fax: +55 11 3255-3727
R. Major Quedinho, 111 - 18º andar • Centro
01050-030 • São Paulo/SP
lasproconsultores.com.br

Fone: + 39-02 79 47 65 / Fax: + 39-02 78 44 97
Via Visconti di Modrone nº 8/10
20122 • Milão/Itália
edoardoricci.it

com o exercício anterior, auferindo Lucro contábil até outubro, no entanto, manteve baixos indicadores de liquidez e elevado endividamento geral indicando a necessidade de recursos de terceiros para possível quitação das dívidas já constituídas.

57. A **DURAPARTS** mantém-se sem aferição de receitas desde novembro de 2019, indicando que suas atividades estão paralisadas e detendo poucos recursos disponíveis para liquidação das dívidas constituídas, sem a apresentação de novas receitas, tendendo a agravar sua situação financeira.

58. A situação contábil do **GRUPO** pode não estar refletindo a realidade operacional, vez que permanece com diversas rubricas e alíneas com saldo invertido, o que aponta a falta de conciliação contábil/financeira.

59. Cabe ressaltar que as Recuperandas informaram que: "*quanto aos **estoques**, esclarecemos que atualmente, as empresas tem operado com negociação junto ao(s) cliente(s), através da Industrialização por encomenda, sendo que as compras de matéria prima e insumos são realizadas por eles e a DURAFACE efetua o processo de transformação (industrialização), cobrando a aplicação de sua mão de obra fabril, know-how, energia elétrica, depreciação e outros gastos, além de sua margem de lucro em serviços, ficando portanto, sem a aplicação de itens de seu estoque.*"

Fone: +55 11 3211-3010 / Fax: +55 11 3255-3727
R. Major Quedinho, 111 - 18º andar • Centro
01050-030 • São Paulo/SP
lasproconsultores.com.br

Fone: + 39-02 79 47 65 / Fax: + 39-02 78 44 97
Via Visconti di Modrone nº 8/10
20122 • Milão/Itália
edoardoricci.it

60. As Recuperandas atuam principalmente com o setor sucroalcooleiro, que ocorreu a redução da cana de açúcar, conforme divulgação no site Nova Cana[1] em 02 de dezembro de 2021, podendo estagnar nos próximos períodos.

> *"Ainda que as empresas de açúcar e etanol tenham aumentado o seu nível de receita no ciclo 2021/22, houve também uma elevação muito forte nos custos. O fenômeno não é exclusividade do setor sucroenergético, mas um movimento amplo causado pela inflação.*
>
> *Por outro lado, as companhias do setor têm buscado alternativas para conter tais altas sem comprometer a produtividade dos canaviais. Além disso, elas parecem estar conseguindo sair do ciclo de dívidas elevadas e entrar em outro de novos investimentos e de diversificação das receitas."*

VIII. DO ENCERRAMENTO

61. Essa Administradora informa que toda a documentação verificada para a elaboração do presente relatório encontra-se a disposição dos interessados, mediante agendamento prévio.

62. Sendo o que tinha para o momento, este Administrador Judicial se coloca a inteira disposição de Vossa Excelência, dos nobres advogados das Recuperandas, dos credores, bem como do ilustre representante do Ministério Público para quaisquer esclarecimentos que se façam necessários.

[1] https://diariodocomercio.com.br/agronegocio/clima-afeta-setor-sucroalcooleiro/

Fone: +55 11 3211-3010 / Fax: +55 11 3255-3727
R. Major Quedinho, 111 - 18º andar • Centro
01050-030 • São Paulo/SP
lasproconsultores.com.br

Fone: + 39-02 79 47 65 / Fax: + 39-02 78 44 97
Via Visconti di Modrone nº 8/10
20122 • Milão/Itália
edoardoricci.it

LASPRO
CONSULTORES

Termos em que, pede deferimento.

São Paulo, 23 de fevereiro de 2022.

LASPRO CONSULTORES LTDA.
Administradora Judicial
Oreste Nestor de Souza Laspro
OAB/SP nº 98.628

72-963.1 CT| JM/RF | RJ1-LC

Fone: +55 11 3211-3010 / Fax: +55 11 3255-3727
R. Major Quedinho, 111 - 18º andar • Centro
01050-030 • São Paulo/SP
lasproconsultores.com.br

Fone: + 39-02 79 47 65 / Fax: + 39-02 78 44 97
Via Visconti di Modrone nº 8/10
20122 • Milão/Itália
edoardoricci.it